

ETAPA DE ANÁLISIS CAI - NACIONAL 2018

Cochabamba – Bolivia

2018

Comité de Análisis de la Información 2018

OBJETIVO GENERAL

Analizar la situación de salud de la mujer y el periodo neonatal, en relación a los avances de las acciones de reducción de la morbi – mortalidad materno neonatal en el marco del Plan Sectorial de Desarrollo Integral PSDI 2016 – 2020, para establecer ajustes e intervenciones necesarias en el marco de la Política Nacional de Salud.



Comité de Análisis de la Información 2016

OBJETIVOS ESPECIFICOS

- Analizar el avance de indicadores del sistema de salud en relación a la situación de salud de la mujer y el periodo neonatal.
- Evaluar el progreso de los indicadores de resultado del Plan Sectorial de Desarrollo Integral PSDI 2016 – 2020.
- Evaluar las acciones de reducción acelerada de la Morbi – Mortalidad Materno Neonatal.
- Evaluar el funcionamiento de los comités de la vigilancia de la mortalidad materna y neonatal.
- Identificar las causas y propuestas de solución en torno a los problemas identificados.



Etapa de Análisis CAI 2018

1er. Día

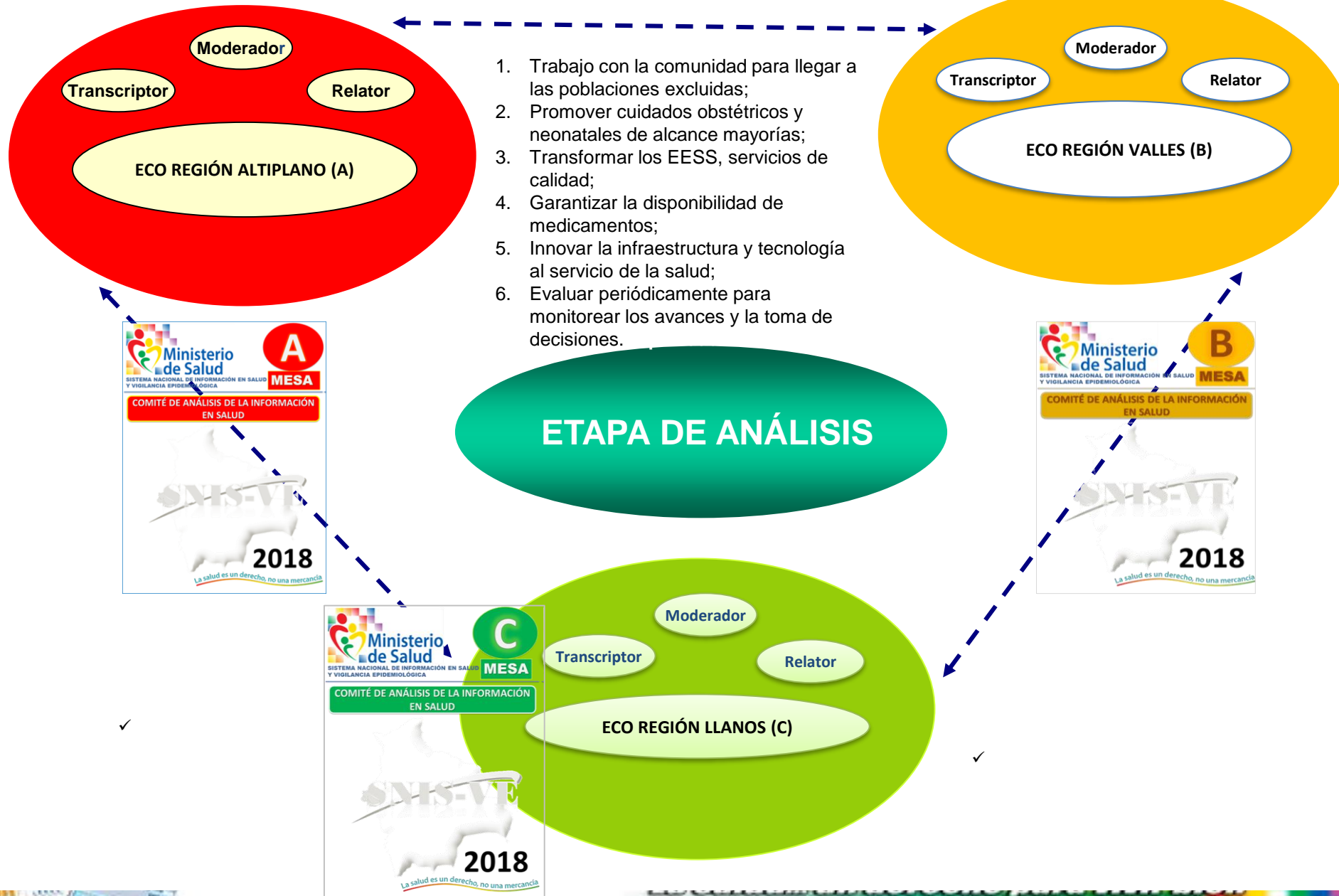

Metodología de Análisis

ACTIVIDADES EN MESAS	HERRAMIENTAS	RESPONSABLES
Presentación de indicadores focalizados y compromisos asumidos durante el CAI Nacional 2016 por departamento.	Presentación Magistral Diapositivas	Representante de cada SEDES
Evaluación de funcionamiento de los Comités de Vigilancia de la Mortalidad Materna	Discusión grupal	Equipo moderador
Identificación de los problemas que impidieron el cumplimiento de avances y nuevos problemas.	Discusión grupal Lluvia de ideas Indicadores de referencia y otros analizados .	Equipo moderador
Agrupación de problemas comunes. Identificación del problema central	Discusión grupal	Equipo moderador
Identificación de causas y efectos Identificación de soluciones Indicadores	Matriz de identificación de problemas y alternativas de solución	Equipo moderador



Metodología de Análisis

INDICADORES FOCALIZADOS

1. Mortalidad neonatal
2. Mortalidad materna
3. Proporción de control prenatal
4. Proporción de embarazadas menor de 20 años
5. Cobertura de parto institucional
6. Porcentaje de Usuaris de MACM
7. Proporción de control post-parto
8. Causas directa de MM



Metodología de Análisis

MATRIZ DE SEGUIMIENTO AL CUMPLIMIENTO DE COMPROMISOS DEL CAI - NACIONAL 2016

PROBLEMA IDENTIFICADO	ACTIVIDAD COMPROMETIDA	INDICADOR	PLAZO	AVANCE			GRADO DE AVANCE (Señale el grado de avance de la actividad en %)	IDENTIFICACION DE PROBLEMAS (Señale las causas que impidieron el cumplimiento de las actividades)
				Cumplido	En proceso de ejecución	No realizado		



Matriz de identificación de alternativas de solución y decisiones

Identificar UN problema prioritario o central por línea de acción del RAMG-MMN y tres causas de cada uno COMO MAXIMO

Problemas Identificados	Causas	Propuesta de Solución	Indicador	Agente de Acción	Instancia de seguimiento



Identificación de Problemas

- Lluvia de Ideas: escribir un problema por tarjeta.
- Identificar únicamente los problemas existentes, no problemas posibles o potenciales.
- Buscar su relación de causa – efecto.
- Identificar el problema central por línea de acción del «Plan de reducción acelerada de morbilidad grave y mortalidad materno neonatal».
- Priorizar máximo tres (3) causas relevantes por cada problema central.



las Mesas de Análisis y Discusión

**ACTA COMITE DE ANALISIS INFORMACION EN SALUD
NIVEL.....**

Identificación de la Institución de Análisis

.....

Lugar de realización

Fecha

.....

PARTICIPANTES

Nombre	Institución	Cargo	Firma

CONCLUSIONES

.....
.....

RECOMENDACIONES

.....
.....

NOMBRE DEL RESPONSABLE DE LA ELABORACION DEL ACTA

.....

FIRMA



Etapa de Análisis CAI 2018

2er. Día

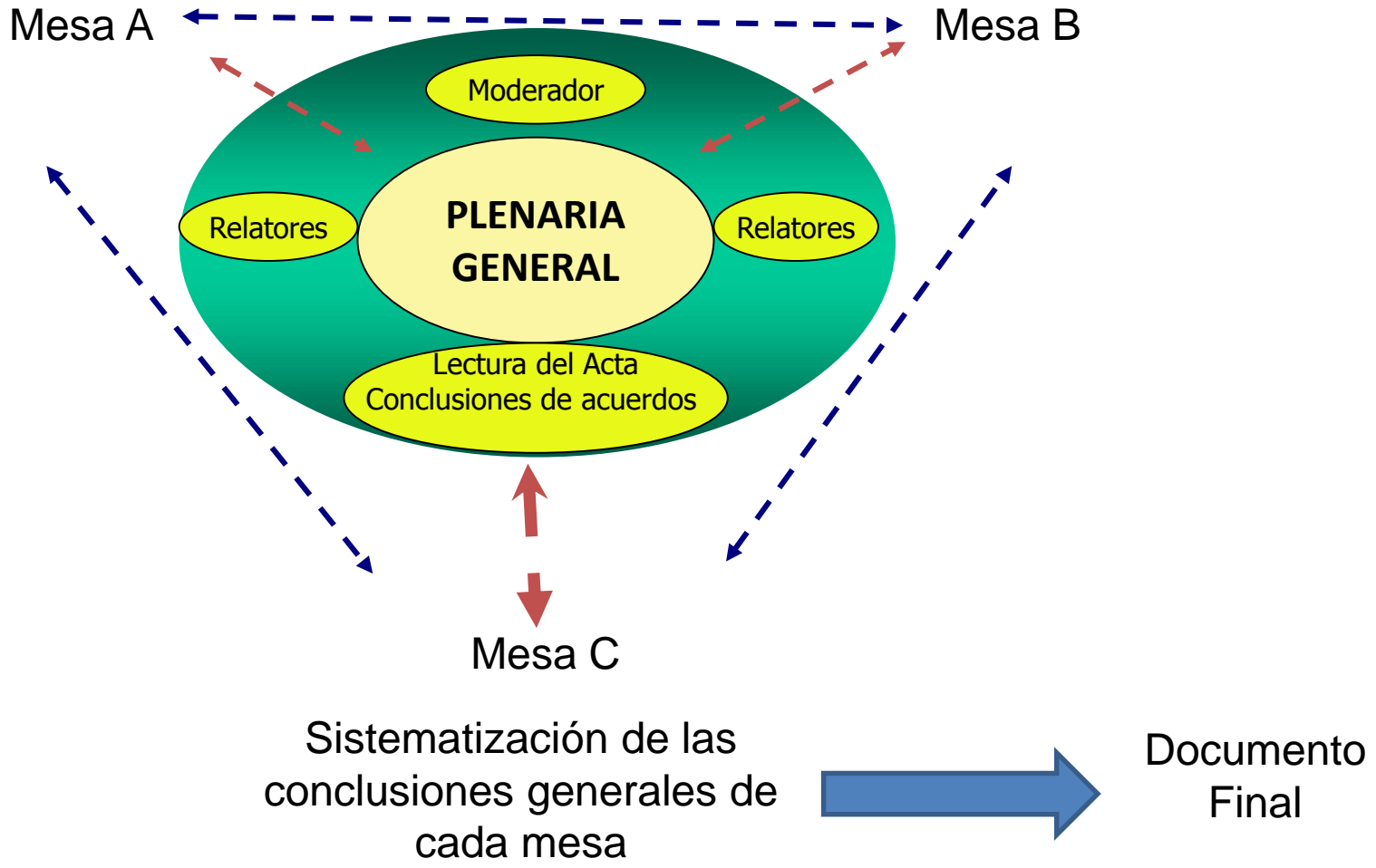

GRACIAS POR SU ATENCIÓN....

